Fast Track C600

Quick Setup

Français
Installation rapide de la Fast Track C600

Italiano
Guida di installazione rapida di Fast Track C600

Deutsch
Schnell-Setup für Fast Track C600

Español
Guía de instalación rápida de Fast Track C600

日本語
Fast Track C600 クイック·セットアップ

中文
Fast Track C600 快速设置

中文
Fast Track C600 快速設置

1

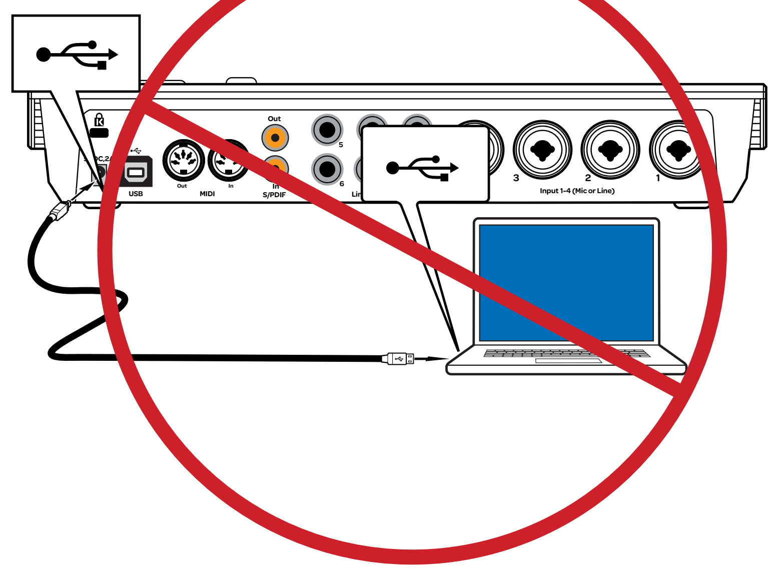

2

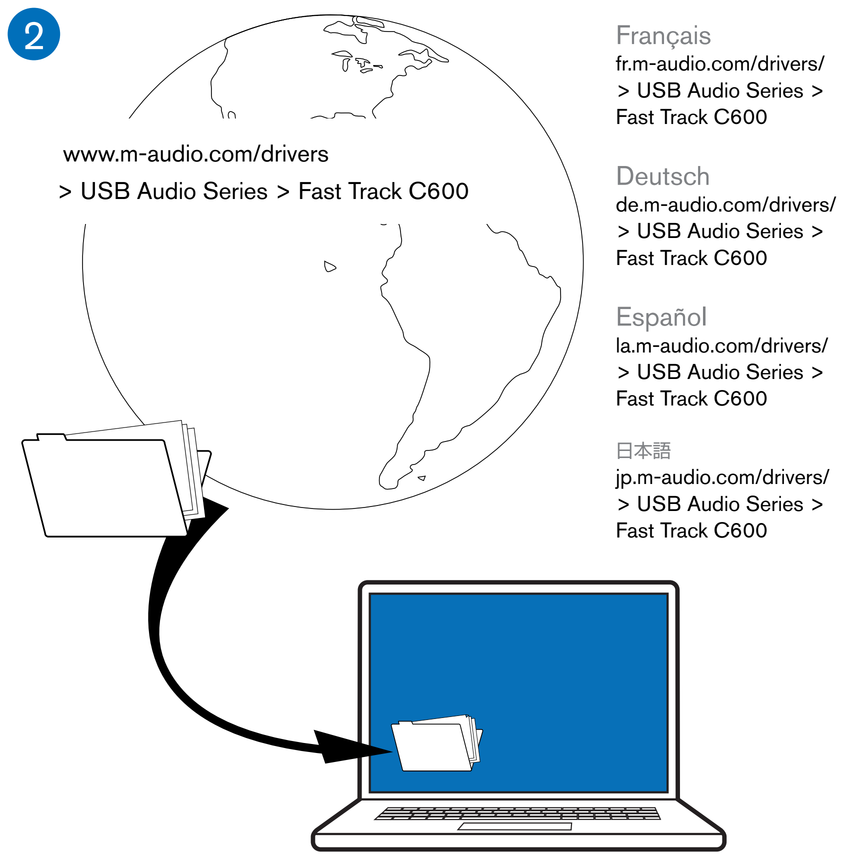

Français
fr.m-audio.com/drivers/
> USB Audio Series >
Fast Track C600

Deutsch
de.m-audio.com/drivers/
> USB Audio Series >
Fast Track C600

Español
la.m-audio.com/drivers/
> USB Audio Series >
Fast Track C600

日本語
jp.m-audio.com/drivers/
> USB Audio Series >
Fast Track C600

Download the latest drivers for Fast Track C600.

Français
Téléchargez les pilotes les plus récents pour la Fast Track C600.

Italiano
Scaricare i driver più aggiornati per Fast Track C600.

Deutsch
Laden Sie die aktuellen Treiber für Fast Track C600 herunter.

Español
Descarga los últimos drivers para Fast Track C600.

日本語
C600の最新ドライバーをダウンロードします。

中文
下载 Fast Track C600 的最新驱动程序。

中文
下載 Fast Track C600 的最新驅動程式。

3

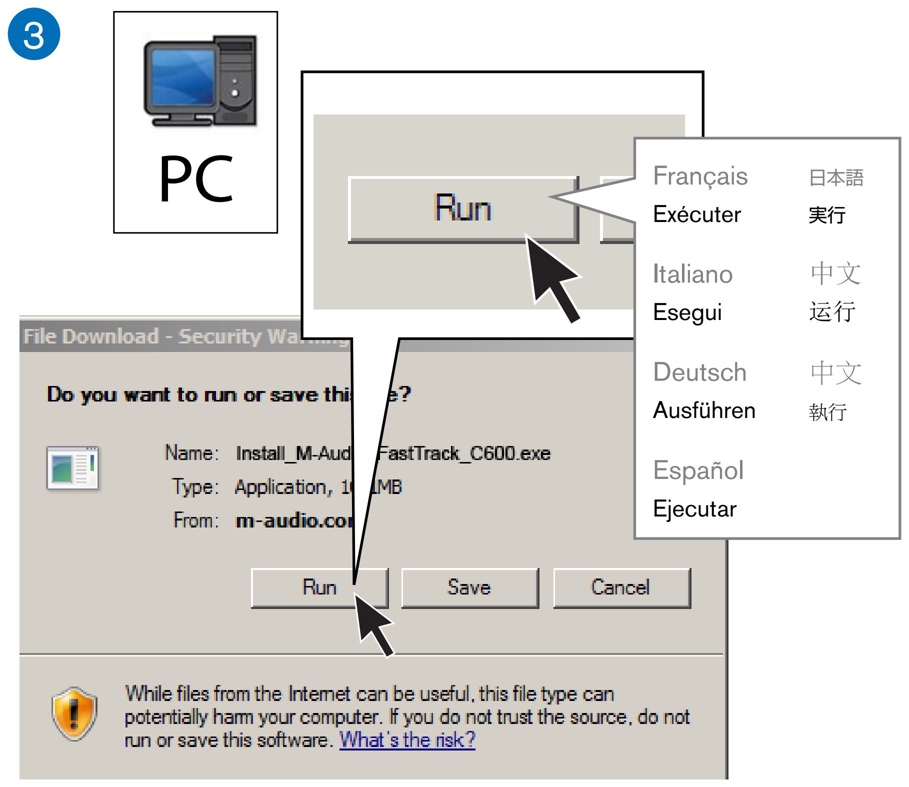

In Windows 7, XP and Vista, a series of Windows Security dialogs may appear. Depending on your version of Windows, click “Continue Anyway” or “Yes” or “Install” on each one until they no longer appear.

Français
Sous Windows 7, XP et Vista, il est possible qu’une série de boîtes de dialogue Sécurité de Windows apparaisse. Selon votre version de Windows, cliquez sur Continuer quand même, Oui ou Installer à chaque apparition d’une de ces boîtes de dialogue.

Italiano
In Windows 7, Windows XP e Windows Vista potrebbe venire visualizzata una serie di riquadri Protezione di Windows. A seconda della versione di Windows in uso, fare clic su “Continua”, “Sì” o “Installa” per tali riquadri, fino a quando non vengono più visualizzati.

Deutsch
Unter Windows 7, XP und Vista werden eventuell mehrere Dialogfelder mit Sicherheitshinweisen angezeigt. Klicken Sie je nach Windows-Version auf „Trotzdem Fortfahren“, „Ja“ oder „Installieren“, bis alle Fenster ausgeblendet sind.

Español
En Windows 7, XP y Vista, puede que aparezcan varios cuadros de diálogo Seguridad de Windows. Haz clic en el botón “Continuar de todos modos”, “Sí” o “Instalar” (según la versión de Windows) en cada uno de los cuadros para cerrarlos.

日本語
Windows 7、XPおよびVistaでは、一連のWindowsセキュリティ·ダイアログが表示される場合があります。ダイアログが表示されたら、Windowsのバージョンによって、[続行]、[はい]または[インストール]をクリックしてください。

中文
Windows 7、XP和Vista中运行，可能会出现一系列Windows安全对话。 根据您的 Windows 版本，逐个点击 “继续”或 “是” 或 “安装”，直至它们消失。

中文
在 Windows 7、XP 與 Vista 中，可能出現一連串 Windows Security（Windows 安全性）對話方塊。視乎 Windows 版本而定，按一下不同系統上的 Continue Anyway（仍然繼續）、Yes（是）或 Install（安裝）直至它們不再出現於螢幕上。

Follow the on-screen instructions.

Français
Suivez les instructions à l’écran.

Italiano
Seguire le istruzioni visualizzate sullo schermo.

Deutsch
Folgen Sie den Anweisungen auf dem Bildschirm.

Español
Sigue las instrucciones en pantalla.

日本語
画面の手順に従います。

中文
请遵循屏幕上的提示。

中文
請按照螢幕上的指示執行操作。

4

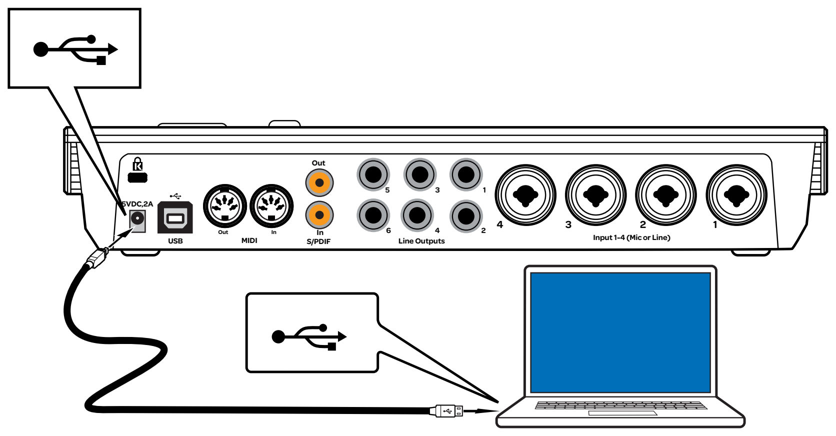

Connect Fast Track C600 to your computer.

Français
Connectez la Fast Track C600 à votre ordinateur.

Italiano
Collegare Fast Track C600 al computer.

Deutsch
Schließen Sie Fast Track C600 an Ihren Computer an.

Español
Conecta Fast Track C600 al ordenador.

日本語
Fast Track C600をコンピューターに接続します。

中文
将Fast Track C600 连接到您的电脑。

中文
將 Fast Track C600 連接到您的電腦。

3

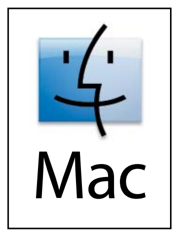

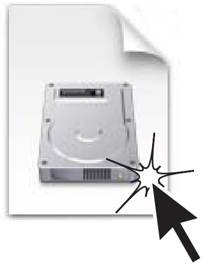

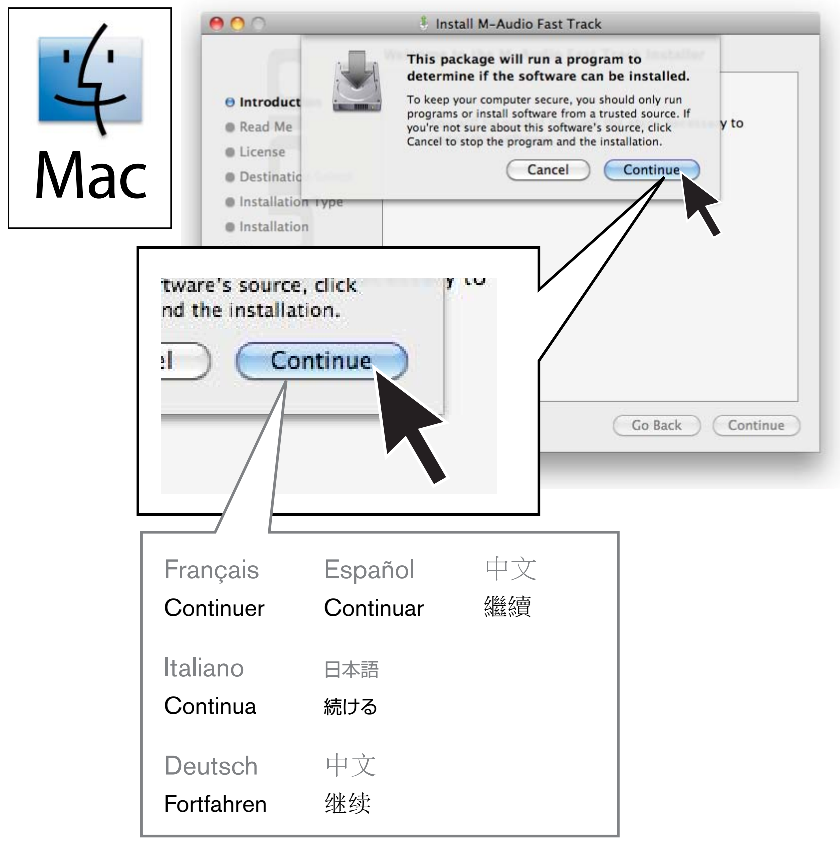

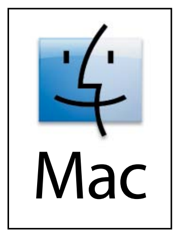

Follow the on-screen instructions, then restart your computer.

Français
Suivez les instructions à l’écran, puis redémarrez votre ordinateur.

Italiano
Seguire le istruzioni visualizzate sullo schermo, quindi riavviare il computer.

Deutsch
Folgen Sie den Anweisungen auf dem Bildschirm und starten Sie dann Ihren Computer neu.

Español
Sigue las instrucciones en pantalla y reinicia el equipo.

日本語
画面の手順に従い、システムを再起動します。

中文
请遵照屏幕上的使用说明操作，然后重新启动您的电脑。

中文
按照螢幕上的指示執行操作，然後重新啟動電腦。

5

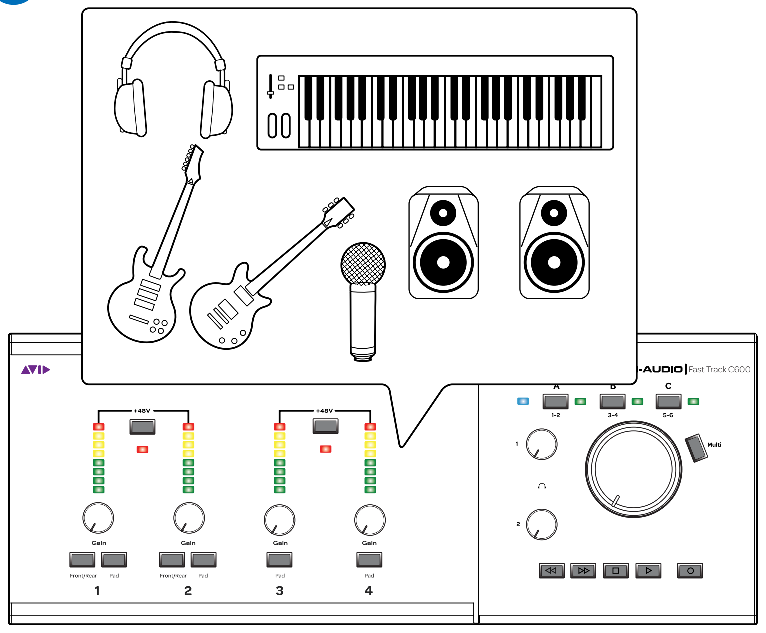

Connect Equipment

For connection diagrams, see reverse side of this document.

Français
Connectez votre équipement
Voir les schémas de raccordement au verso.

Italiano
Collegare le apparecchiature
Per gli schemi dei collegamenti, vedere l’altro lato del documento.

Deutsch
Schließen Sie Ihre Geräte an
Anschlussdiagramme finden Sie auf der Rückseite dieses Dokuments.

Español
Conecta dispositivos
Consulta la parte de atrás del documento para ver diagramas de conexión.

日本語
機器を接続します。
接続のための図表は、裏面をご覧ください。

中文
连接设备
连接图表，见于此文件背面。

中文
連接設備
如需連接分佈圖，請參閱本文件背面。

6

If You Need Help

For detailed information on setting up and configuring your system for optimum performance, see the *Fast Track C600 User Guide*.

Français
Besoin d’aide ?
Pour plus d’informations sur l’installation et la configuration de votre système pour des performances optimales, veuillez consulter le *Guide de l’utilisateur de la Fast Track C600*.

Italiano
Strumenti di supporto
Per ulteriori informazioni sull’impostazione e la configurazione del sistema per ottenere prestazioni ottimali, vedere il manuale dell’utente di Fast Track C600.

Deutsch
Wenn Sie Hilfe brauchen
Genaue Informationen zum Konfigurieren Ihres Systems für optimale Leistung finden Sie im *Fast Track C600-Benutzerhandbuch*.

Español
Si necesitas ayuda
Para obtener información detallada sobre cómo instalar y configurar el sistema para un rendimiento óptimo, consulta la *Guía de usuario de Fast Track C600*.

日本語
困ったときには
最適なパフォーマンスを得るためのシステムの設定と構成について詳しくは、『Fast Track C600ユーザーガイド』をご参照ください。

中文
如需获得
有关安装与配置系统使其发挥最佳性能的详细信息，请参阅《Fast Track C600用户指南》。

中文
若您需要幫助
如需關於設定及組態您的系統以獲得最佳效能的詳細資訊，請參閱《Fast TrackC600使用手冊》。

WARNING: This product contains chemicals, including lead, known to the State of California to cause cancer, and birth defects or other reproductive harm. ***Wash hands after handling.***

M-AUDIO

© 2011 Avid Technology, Inc

Guide Part Number: 9323-65059-00 REV-B

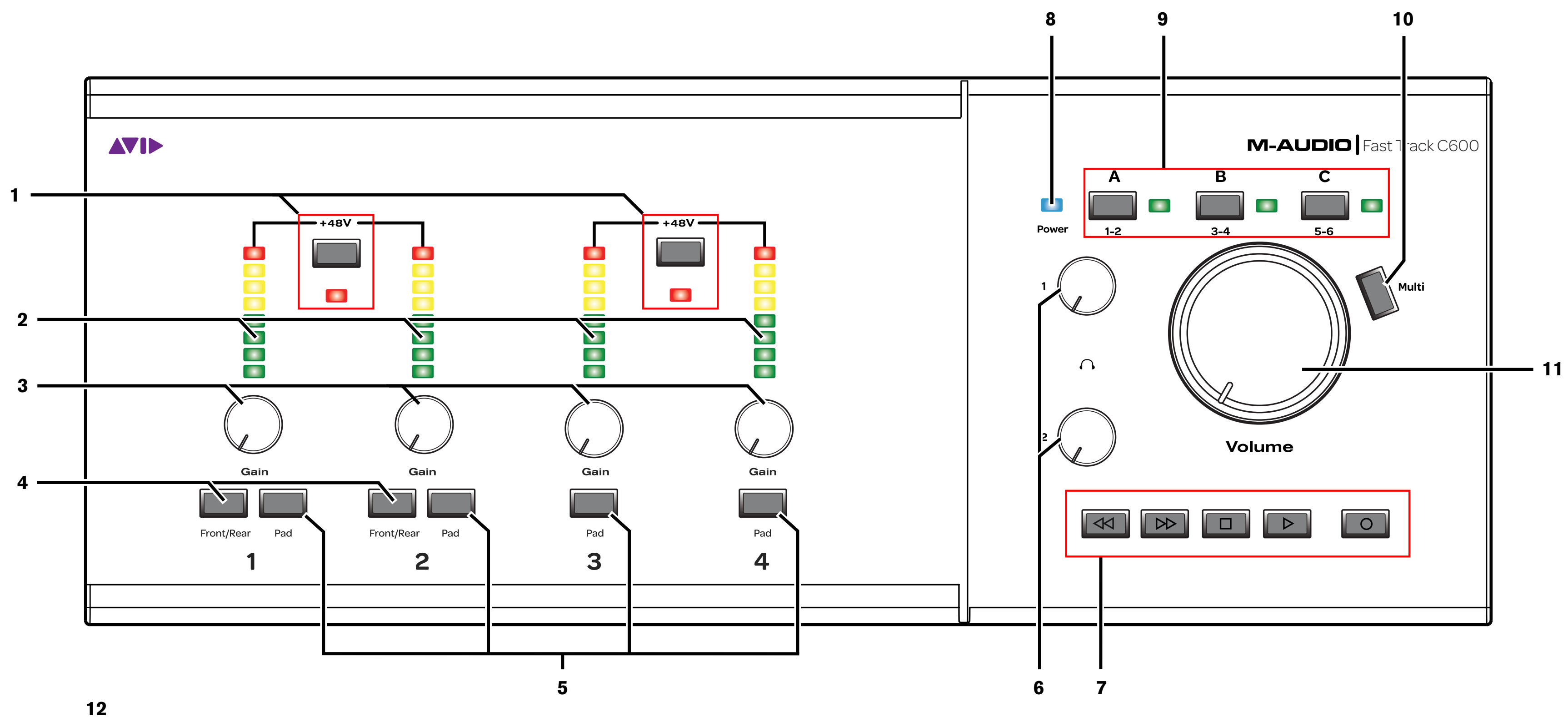

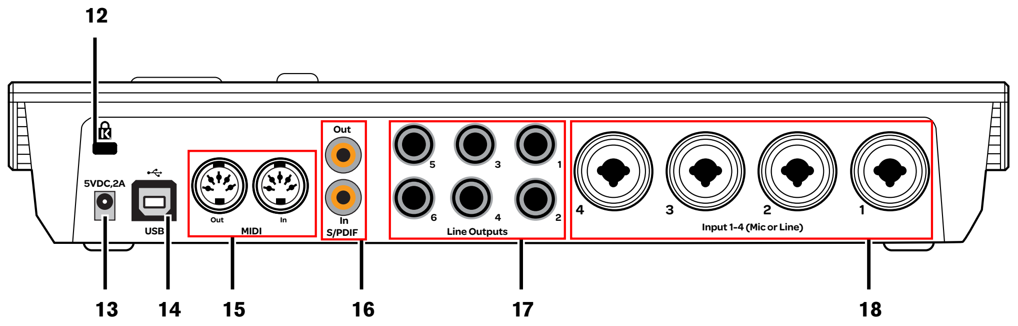

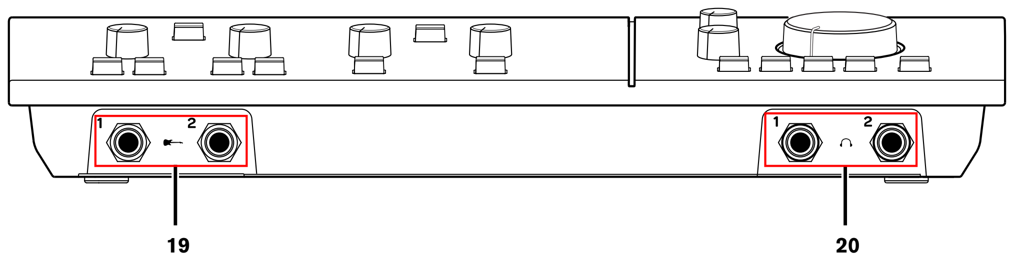

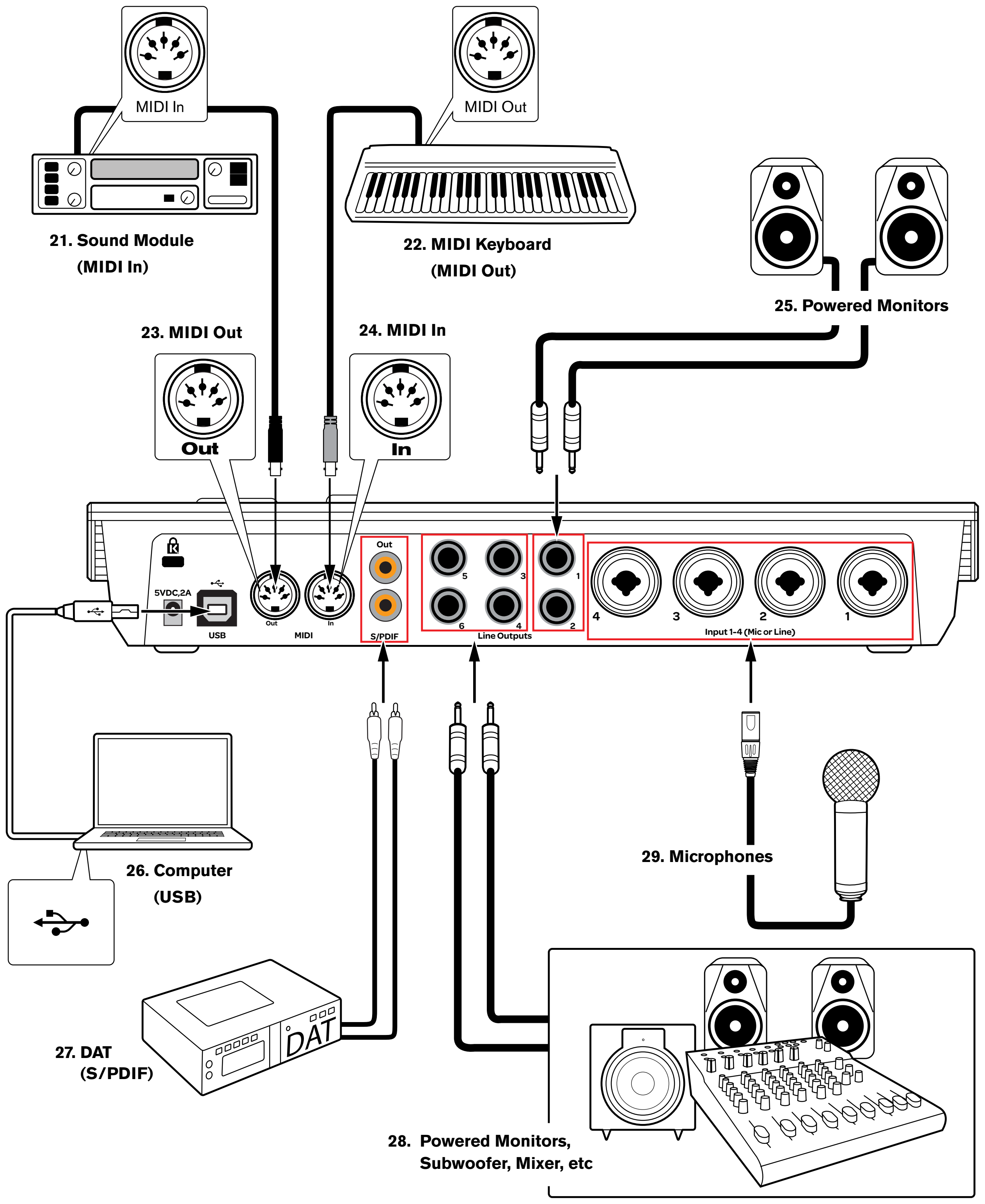

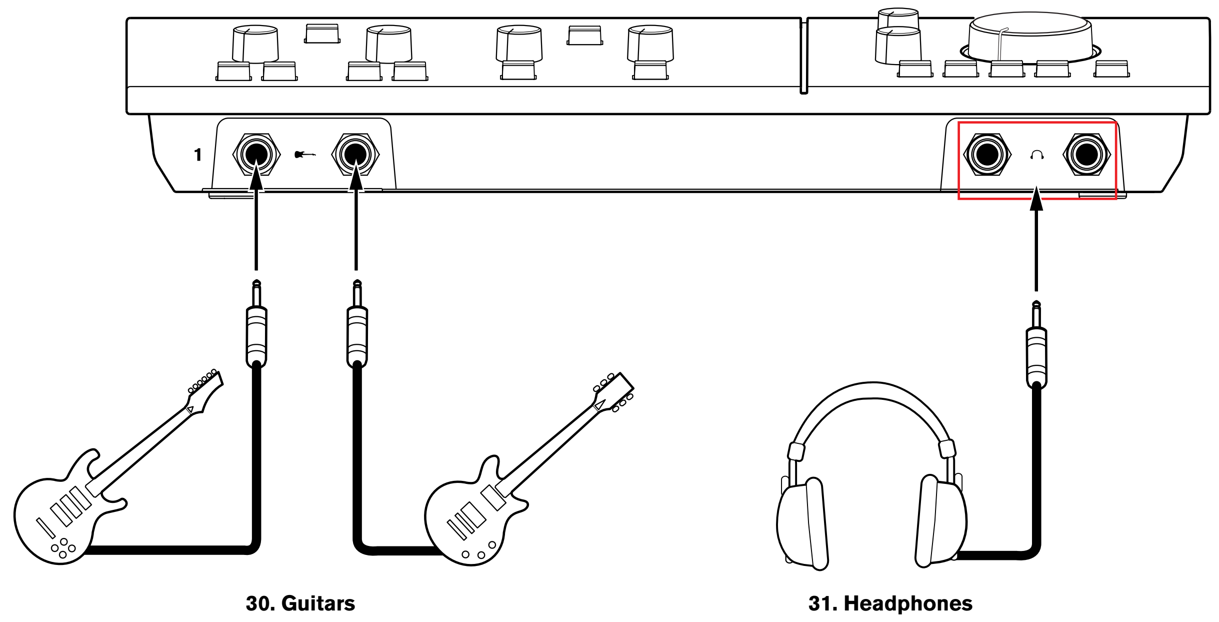

English

1 Phantom Power switches and indicators
2 Input meters
3 Gain knobs
4 Channels 1 and 2 Front/Rear buttons
5 Pad buttons
6 Headphone Volume knobs
7 Transport Control buttons
8 Power Indicator LED
9 Output Management buttons and LEDs
10 Multi button
11 Master Volume knob
12 Kensington™ Lock
13 Power connector (5VDC, 2A)
14 USB connector
15 MIDI In/Out connectors
16 S/PDIF connectors
17 Line Outputs 1-6
18 Inputs 1-4 (Mic or Line)
19 Instrument inputs
20 Headphone outputs

Français

1 Témoins et boutons d'alimentation fantôme
2 VU-mètres d'entrée
3 Boutons de réglage du gain
4 Boutons avant/arrière des canaux 1 et 2
5 Boutons de pad
6 Boutons de réglage du volume casque
7 Boutons de transport
8 Témoin LED d'alimentation
9 Boutons et témoins de gestion des sorties
10 Bouton Multi
11 Bouton du volume principal
12 Verrou Kensington™
13 Connecteur d'alimentation (5 Vcc, 2 A)
14 Connecteur USB
15 Connecteurs MIDI In/Out
16 Connecteurs S/PDIF
17 Sorties ligne 1 à 6
18 Entrées 1 à 4 (micro ou ligne)
19 Entrées instrument
20 Sorties casque

Italiano

1 Pulsanti e indicatori alimentazione Phantom
2 Meter di ingresso
3 Manopole di guadagno
4 Pulsanti Front/Rear dei canali 1 e 2
5 Pulsanti Pad
6 Manopole del volume cuffie
7 Pulsanti di controllo del trasporto
8 Indicatore LED dell'alimentazione
9 Pulsanti e LED di gestione delle uscite
10 Pulsante Multi
11 Manopola volume principale
12 Blocco Kensington™
13 Connettore alimentazione (5 Vcc, 2 A)
14 Connettore USB
15 Connettori MIDI In/Out
16 Connettori S/PDIF
17 Uscite di linea 1-6
18 Ingressi 1-4 (Mic o Line)
19 Ingressi strumento
20 Uscite cuffie

Deutsch

1 Phantomspeisungsschalter und -anzeigen
2 Eingangssignalanzeigen
3 Gain-Drehregler
4 Tasten für Umschaltung vorne/hinten für Kanäle 1 und 2
5 Pad-Tasten
6 Lautstärkeregler Kopfhörer
7 Transportsteuerungstasten
8 Betriebs-LED
9 Ausgangsverwaltungstasten und -LEDs
10 Multi-Taste
11 Master-Lautstärkeregler
12 Kensington™-Schloss
13 Netzanschluss (5 V DC, 2 A)
14 USB-Anschluss
15 MIDI-Anschlüsse
16 S/PDIF-Anschlüsse
17 Line-Ausgänge (1–6)
18 Eingänge 1–4 (Mikrofon oder Line)
19 Instrumenteneingänge
20 Kopfhörerausgänge

Español

1 Interruptores e indicadores de alimentación phantom
2 Medidores de entrada
3 Controles de ganancia
4 Botones Front/Rear de canales 1 y 2
5 Botones Pad
6 Controles de volumen de auriculares
7 Botones de control de transporte
8 Indicador LED de encendido
9 Botones y LEDs de gestión de salidas
10 Botón Multi
11 Control de volumen máster
12 Bloqueo Kensington™
13 Conector de alimentación (5 VCC, 2 A)
14 Conector USB
15 Conectores de E/S MIDI
16 Conectores S/PDIF
17 Salidas de línea 1-6
18 Entradas 1-4 (micro o línea)
19 Entradas de instrumento
20 Salidas de auriculares

日本語

1 ファンタム電源のスイッチとインジケーター
2 インプット・メーター
3 ゲイン・ノブ
4 チャンネル1&2[フロント/リア]ボタン
5 [パッド]ボタン
6 ヘッドフォン・ボリューム・ノブ
7 トランスポート・コントロール・ボタン
8 パワー・インジケーターLED
9 出力管理ボタンとLED
10 [マルチ]ボタン
11 マスターボリューム・ノブ
12 Kensington™ロック
13 電源コネクター(5VDC、2A)
14 USBコネクター
15 MIDI I/Oコネクター
16 S/PDIFコネクター
17 ライン出力1-6
18 入力1-4(マイクまたはライン)
19 楽器入力
20 ヘッドフォン出力

中文

1 幻象电源开关与指示器
2 输入表
3 增益旋钮
4 通道 1 和 2 前 / 后按钮
5 衰减器按钮
6 耳机音量旋钮
7 走带控制按钮
8 电源指示灯 LED
9 输出管理按钮和 LED
10 多功能键
11 主音量旋钮
12 Kensington™ 锁定
13 电源连接器（5VDC，2A）
14 USB 接口
15 MIDI 输入 / 输出接口
16 S/PDIF 接口
17 线性输出 1-6
18 输入 1-4（话筒 / 线性）
19 乐器输入
20 耳机输出

中文

1 幻象電源開關和指示器
2 輸入儀表
3 增益旋鈕
4 通道 1 和通道 2「前/後」按鈕
5 「衰減器」按鈕
6 耳機音量旋鈕
7 「走帶控制」按鈕
8 電源指示器 LED
9 輸出管理按鈕和 LED
10 「多功能」按鈕
11 主音量旋鈕
12 Kensington™ 鎖
13 電源連接器 (5VDC, 2A)
14 USB 連接器
15 MIDI 輸入/輸出連接器
16 S/PDIF 連接器
17 線路輸出 1-6
18 輸入 1-4（麥克風或線路）
19 樂器輸入
20 耳機輸出

Français

21 Module de sons (MIDI In)
22 Clavier MIDI (MIDI Out)
23 MIDI Out
24 MIDI In
25 Moniteurs amplifiés
26 Ordinateur (USB)
27 DAT (S/PDIF)
28 Moniteurs amplifiés, subwoofer, table de mixage, etc.
29 Micros
30 Guitares
31 Casques

Italiano

21 Modulo audio (MIDI In)
22 Tastiera MIDI (MIDI Out)
23 MIDI Out
24 MIDI In
25 Altoparlanti monitor alimentati
26 Computer (USB)
27 DAT (S/PDIF)
28 Altoparlanti monitor alimentati, sub-woofer, mixer, ecc.
29 Microfoni
30 Chitarre
31 Cuffie

Deutsch

21 Sound-Modul (MIDI-Eingang)
22 MIDI-Keyboard (MIDI-Ausgang)
23 MIDI-Ausgang
24 MIDI-Eingang
25 Aktivmonitore
26 Computer (USB)
27 DAT (S/PDIF)
28 Aktivmonitore, Subwoofer, Mixer etc.
29 Mikrofone
30 Gitarren
31 Kopfhörer

Español

21 Módulo de sonido (entrada MIDI)
22 Teclado MIDI (salida MIDI)
23 Salida MIDI
24 Entrada MIDI
25 Monitores activos
26 Ordenador (USB)
27 DAT (S/PDIF)
28 Monitores activos, subwoofer, mezclador, etc.
29 Micrófonos
30 Guitarras
31 Auriculares

日本語

21 サウンド・モジュール(MIDI In)
22 MIDIキーボード(MIDI Out)
23 MIDI Out
24 MIDI In
25 パワード・モニター
26 コンピューター(USB)
27 DAT (S/PDIF)
28 パワード・モニター、サブウーファー、ミキサーなど
29 マイク
30 ギター
31 ヘッドフォン

中文

21 音效模块（MIDI 输入）
22 MIDI 键盘（MIDI 输出）
23 MIDI 输出
24 MIDI 输入
25 有源监听设备
26 电脑（USB）
27 DAT（S/PDIF）
28 有源监听设备、超低音扬声器、
混音 器，等等
29 话筒
30 吉他
31 耳机

中文

21 聲音模組（MIDI 輸入）
22 MIDI 鍵盤（MIDI 輸出）
23 MIDI 輸出
24 MIDI 輸入
25 有源監聽器
26 電腦 (USB)
27 DAT (S/PDIF)
28 有源監聽器、重低音喇叭、混音器等
29 麥克風
30 吉他
31 耳機